Adolescentes:

Nuevos retos que usted nunca enfrentó

Jo Anne Bernal
Procuradora del Condado

¿Qué es SEXTING?

- **Sexting** Es una combinación de las palabras en inglés *sex* and *texting*. Es la acción de enviar mensajes o fotos sexualmente explícitas de manera electrónica, principalmente entre teléfonos celulares.

- Sexting fue reportado por primera vez a principios de 2005 y desde entonces ha tenido lugar en todo el mundo.

Sexting

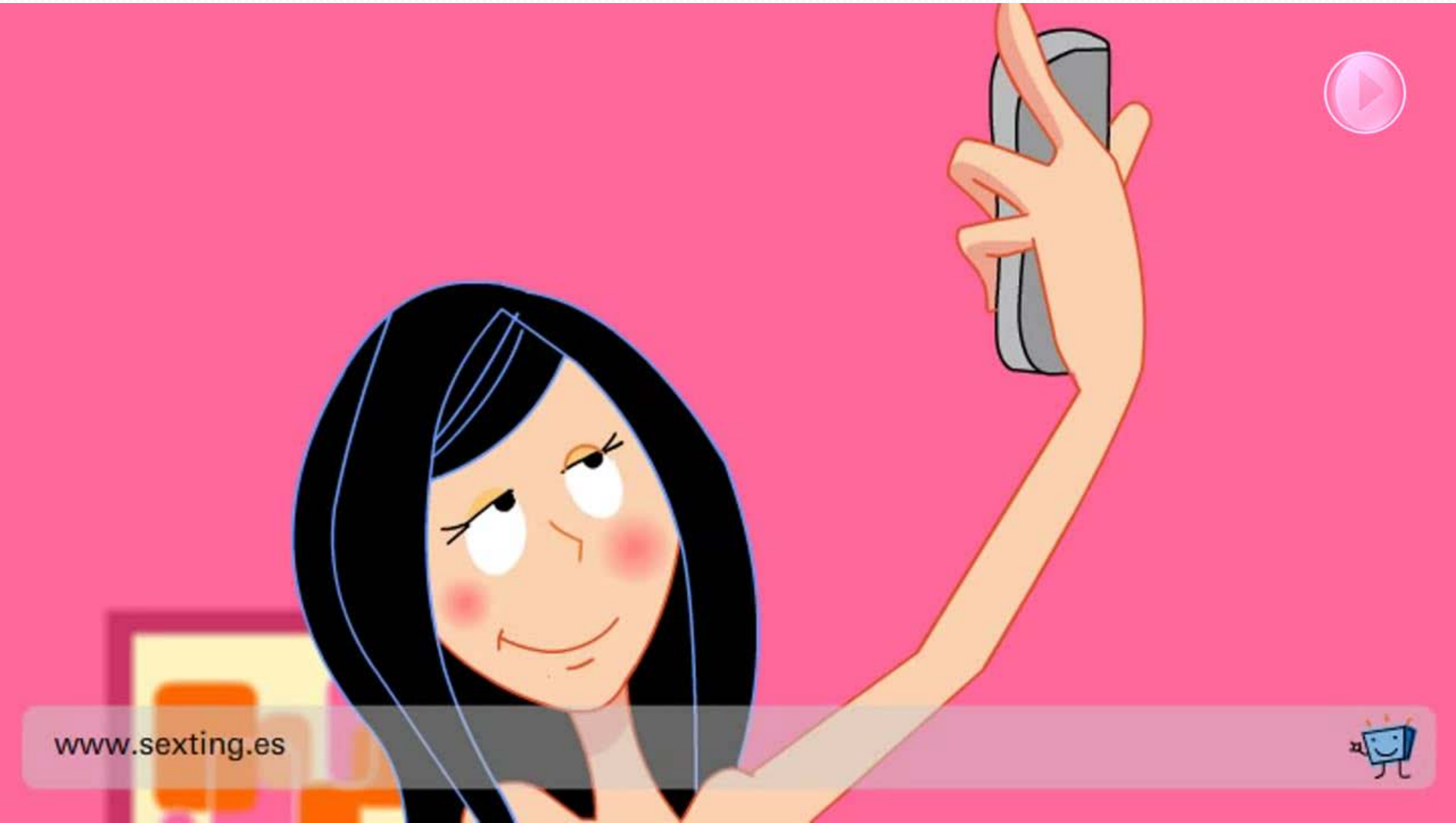

¿Sabía que..?

- En 2013 un estudio reveló que el **78% de los adolescentes (de 12 a 17 años) tienen teléfonos celulares.***
- El 74% de los adolescentes accesa en internet a través de un dispositivo móvil (teléfonos, tabletas).*

  ** Pew Research Center 2013*

- En promedio, un adolescente manda/recibe **3,339** mensajes de texto al mes.

  ** Nielsen 2010*

Encuesta de adolescentes y adultos jóvenes de ambos sexos (2012)

- **El 49% de los jóvenes (13-19) han enviado electrónicamente fotografías en las que ellos se encuentran desnudos o semidesnudos.**

Más números….

- Las mujeres adolescentes (13-17) mandan y reciben en promedio 135 textos al día.*
- Los hombres adolescentes (13-17) envían y reciben en promedio 84 textos diarios.*

** Nielsen 2010*

Saquemos cuentas:

- **El 78% de los adolescentes (12-17) tienen teléfono celular.** ***Casi 8 de cada 10 tienen teléfono celular.***
- **El 49% está involucrado en SEXTING.** ***De esos 8 adolescentes, cerca de la mitad practican el sexting.***

Adolescentes 12-17 años

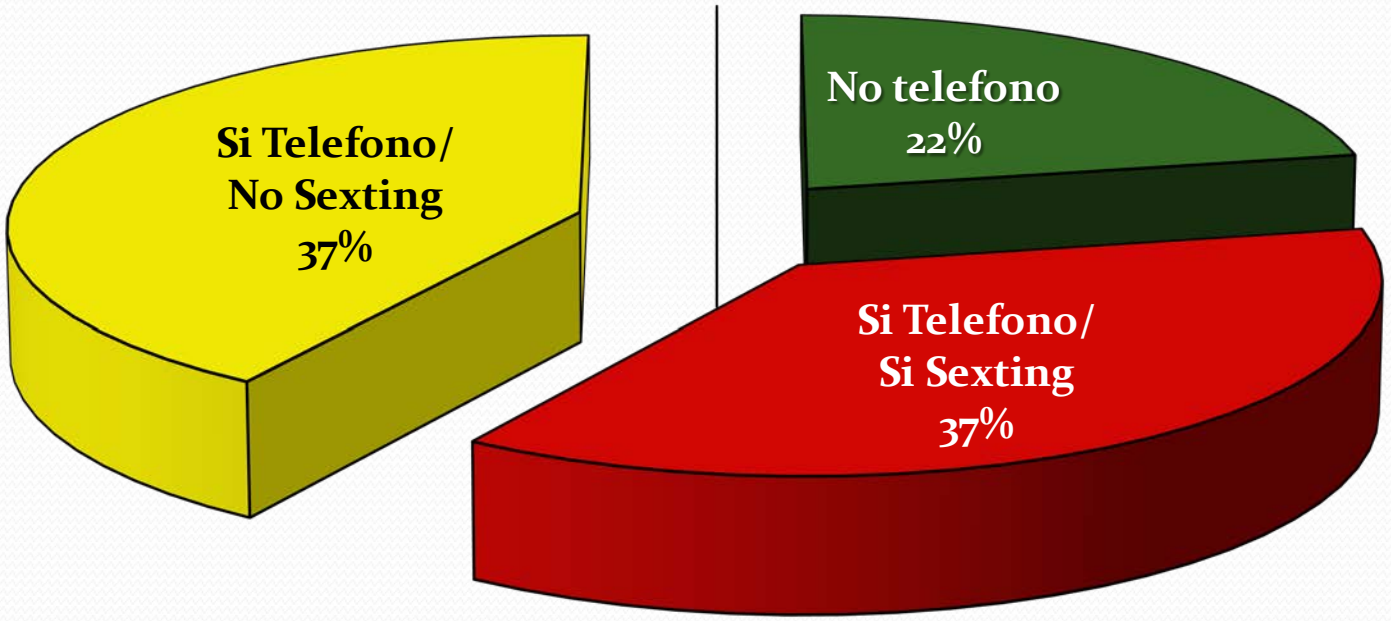

Antecedentes:

Insensibilización

- Para muchos niños, el sexo, la pornografía y la violencia no son asuntos importantes.
- Ellos ya lo han visto todo y siguen viendo más todos los días.

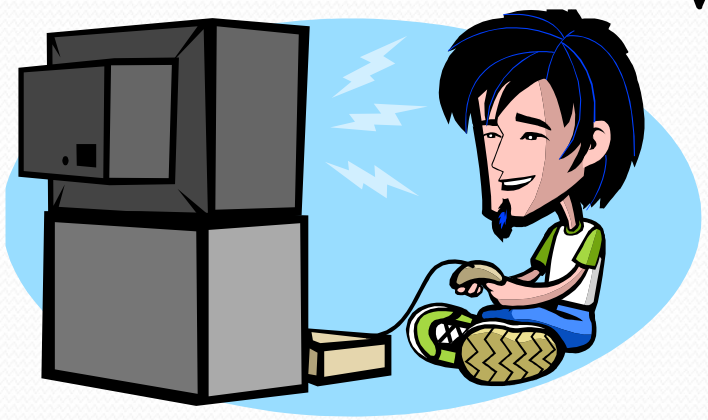

Insensibilización

- Los psicólogos dicen que los muchachos piden fotos provocativas porque se sienten con derecho; y las muchachas acceden porque se sienten presionadas a cumplir las expectativas sociales. Las expectativas son reforzadas diariamente por los medios de comunicación.
- Ambos son víctimas.

Causas

- Más de la mitad de las adolescentes dicen que la razón por la cual envían electrónicamente imágenes o contenidos sexuales es la presión moral de un muchacho.

¿Es un delito?

- **Tres apartados del Código Penal de Texas catalogan al sexting como un delito sexual:**
  - 43.23 OBSCENIDAD es un delito menor que se refiere a promover o poseer cualquier material **obsceno**.
  - 43.24 Venta, distribución o exhibición de materiales dañinos a un menor de edad son un delito menor.
  - 43.26 Posesión o promoción de pornografía infantil son un delito grave del segundo grado.

Texas - Esto es un delito

- Un joven de 13 años recibió en su teléfono celular una foto de una compañera de escuela desnuda. La vio cuando estaba usando su celular en la escuela.
- Acusado del delito de pornografía infantil.

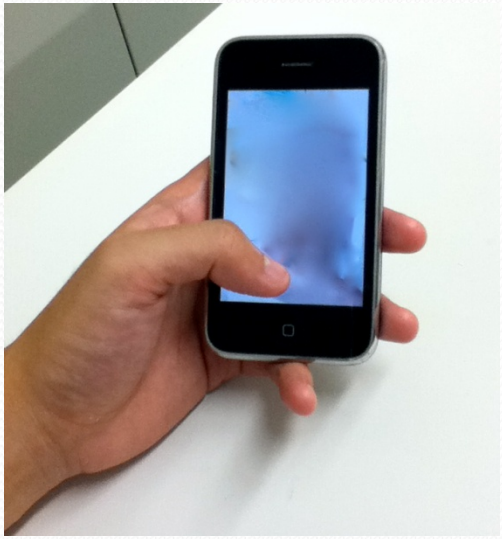

Texas - Esto es un delito

- Fort Worth, Texas
  - 4 estudiantes de la preparatoria North Texas enfrentan cargos de obscenidad bajo el código penal del estado por imprimir fotos de una jóven de 16 años desnuda.
  - Aparentemente, ella envió su propia foto a alguien que posteriormente la distribuyó y finalmente la foto fue impresa.

Texas - Esto es un delito

- Tanto jóvenes como adultos están sujetos a ser acusados bajo esta sección de la ley.

Texas - Posesión de Pornografía Infantil

- Jóvenes y adultos son sujetos a juicio bajo esta ley.
- Una persona comete un delito si sabe que posee material visual que muestra a una persona **menor de 18** años de edad teniendo una conducta sexual.
- Delito de 3er grado.
- Delito de 2do grado por la promoción de material.

¿Cómo está tratando el problema?

- Pocos saben las consecuencias de tener en la computadora o en celulares imágenes con actividades sexuales o partes íntimas de menores de edad, lo cual puede dar origen a cargos de posesión de pornografía.

¿Cómo se está tratando el problema?

- Escuelas: La mayoría de los reglamentos escolares prohíben el uso de teléfonos celulares o el mantenerlos encendidos dentro de la escuela, pero pocas veces se respetan esas reglas. De ser sorprendido, el profesor por lo general manda al estudiante a la dirección para que se tomen medidas disciplinarias.
- Confiscar el teléfono
- Llamar a padres

¿Qué estamos haciendo?

- ***Educación***
  - Los adolescentes necesitan recordar que las fotos nunca desaparecerán.
  - Las fotos pueden terminar en lugares más allá de los destinatarios – dañando a la persona que aparece en la foto.

¿Qué estamos haciendo?

- ***Educación***
  - Si estas fotos son publicadas en Internet, son precisamente las que los pedófilos y aquellos que recopilan pornografía infantil andan buscando en la red.

¿Qué significa?

¡Lo mas importante, tenemos que correr la voz de que el Sexting es peligroso!

- Es ilegal
- Se puede acusar de delito menor o de crimen.
- Si se declara culpable, puede terminar siendo un criminal sexual registrado.
- Estas fotos NUNCA se pueden borrar.

Siguientes pasos

- ***La educación es la clave para TODOS los temas que hemos discutido el día de hoy.***
  - ***Desafío para cada uno de ustedes para educar su esfera de influencia.***
  - ***Referir los casos a nosotros.***

ACOSO ESCOLAR

¡No Más Acoso Escolar!

Muchachas & Muchachos

Tres Tipos de Acoso Escolar

- Verbal
- Psicológico
- Físico

Acoso Verbal

- Su objetivo es denigrar a la víctima usando adjetivos.
- Es mas utilizado por las mujeres
- Puede dañar muy seriamente el auto-estima de las jóvenes y producir depresión en las víctimas.

- Los varones lo utilizan frecuentemente acompañado del acoso físico.

Acoso Psicológico

- Ejemplos: Diseminación de rumores, manipulación de relaciones sociales, exclusión social, extorsión o intimidación.
- Principalmente realizado por mujeres.

Acoso Físico

- Interacciones físicas que pueden incluir peleas, bromas pesadas, escupir, empujar, tomar pertenencias de la víctima, agresiones de carácter sexual.
- Requiere que la víctima sea agredida en repetidas ocasiones.
- El objetivo debe ser humillar, lastimar o intimidar a la víctima
- Las agresiones ocurren cuando existe un desbalance real o percibido de poder; como cuando el abusador es mas fuerte o tiene un estatus social mas alto.

Acoso Físico

- Generalmente realizado por hombres.
- Crímenes asociados con acoso físico
  - Violación
  - Robo
  - Asalto a mano armada
  - Asalto agravado

“Brabucón”

- Definido como una persona violenta, peleonera y dominante que habitualmente fastidia e intimida a las personas más pequeñas o débiles *(Dictionary.com, 2011)*.

Estadísticas

- En 2007, 1 de cada 3 estudiantes de secundaria y preparatoria (2.8 millones) reportaron haber sido empujados, sacudidos, tirados al suelo, o escupidos durante el año escolar anterior*.
- Otro millón y medio (1.5) de estudiantes reportó haber recibido amenazas verbales*.

** National Institute of Child Health and Human Development*

Estadísticas

- Se estima que en todo el país alrededor de 160,000 estudiantes faltan a clases cada día por temor a ataques o porque fueron intimidados.
- 1 de cada 20 estudiantes ha visto a jóvenes con armas de fuego dentro de la escuela.
- Acoso o ciberacoso están ligados al 75% de todos incidentes de balaceras dentro de las escuelas.

** National School Safety Center*

Violencia escolar

"La combinación de acoso, tendencias violentas cuando uno está enojado, la disponibilidad de armas, y la posibilidad de intoxicación en la escuela, incrementa considerablemente la probabilidad de la violencia vengativa."

Michael Josephson, Fundador y presidente del Instituto de Ética Josephson.

JOSEPHSON INSTITUTE
CHARACTERCOUNTS!

Película “17 Otra vez”

Hechos acerca del Acoso Escolar

Ocurre más frecuentemente dentro de la escuela:

- Donde no existe o hay poca supervisión de adultos, (área de juegos, pasillos y la cafetería, o en salones vacíos).
- La mayoría del acoso es verbal más que psicológico.
- El acoso psicológico inicia en la escuela primaria; alcanza su nivel más alto en la secundaria, y baja en la preparatoria; sin embargo, no desaparece totalmente.
- El acoso verbal continúa constante.
- Los varones acosan tanto a hombres como a mujeres. Las mujeres tienden a acosar a mujeres.

Espectadores

- Los espectadores son los niños expuestos a las acciones del acosador y a las reacciones de la víctima.

- Seis de cada 10 adolescentes americanos presencian acoso en la escuela una o varias veces al día, de acuerdo con el Consejo Nacional de la Prevención del Delito.

- Existen testigos en el 85% de los incidentes de acoso, y generalmente se dan cuando no hay cerca adultos que puedan ofrecer ayuda.

¿Por qué algunos niños acosan?

- **Factores familiares:**
  - Supervisión de adultos- La conducta del acoso se refuerza cuando no tiene consecuencias.
  - Observan a los padres o hermanos acosar.
- **Factores escolares:**
  - Los educadores ignoran las conductas de acoso.
- **Factores del grupo de compañeros:**
  - Amigos apoyan o abogan por el acoso.
  - Quieren ser aceptados.

Acoso escolar

- Existen 2 tipos de especadores:

Hiriente

Útil

Espectadores

Espectadores Hirientes

- Aquellos que instigan y animan.
- Aquellos que pasivamente aceptan mirando y no haciendo nada.
- Los espectadores pasivos son la audiencia que el acosador ansía y la aceptación silenciosa que permite que acosadores continúen su conducta hiriente.

Espectadores

Espectadores Útiles

- Son aquellos que intervienen directamente. Desaniman al acosador, defienden a la víctima, desvían la situación lejos del acoso.
- Son aquellos que consiguen el apoyo de compañeros, que se rebelan contra el acosador o relatan la intimidación a un adulto.

Ciber-acoso

¿Qué es el ciber-acoso?

- Uso de la tecnología para dañar a otros a través del comportamiento agresivo deliberado y repetido de un individuo o grupo. *Aterrorizar, acosar, atormentar, humillar o amenazar a alguien a través de Internet*.
- ¡Esto es un crimen!
- ¿Qué tan fácil es probarlo?

Computadoras y Redes Sociales

Efectos del ciber-acoso en la víctima

- Humillación
- Pérdida del auto-estima
- Depresión
- Suicidio

Efectos del ciber-acoso en la víctima

- La Asociación Nacional de Educación estima que 160,000 niños pierden la escuela cada día debido al miedo de ataque o intimidación por otros estudiantes.
- La intimidación intensa y el acoso de estudiantes pueden llevar a la disminución de aprovechamiento académico, aumento de inasistencias y expulsiones.

Efectos del ciber-acoso en la víctima

- Según el Centro para el Control y Prevención de Enfermedades en 2007, el suicidio fue la 3ra causa de muerte entre jóvenes de 15 a 24 años.
  - Cada año hay aproximadamente 10 suicidios por cada 100,000 jóvenes.
  - Cada día hay aproximadamente 12 suicidios juveniles.
- Los índices de suicidio entre niños de 10-14 años aumentaron en un 50% entre 1981 y 2005.
- Según la Escuela de Medicina de Yale, existe una conexión aparente entre acoso, ser acosador y suicidio.

Efectos del acoso escolar

- Incrementa el riesgo de una conducta criminal.
  - El 60% de los acosadores (grado escolar 6-9) fueron condenados por un crimen.
  - El 35-40% de los acosadores tienen 3 o más condenas a los 24 años.
- Incrementa el riesgo de alcoholismo/abuso de drogas.
- Incrementa el índice de deserción escolar.

Consecuencias del acoso escolar

- Antecedentes criminales
  - Castigo juvenil
  - Castigo adulto
- Consecuencias escolares
  - Detención
  - Suspensión
  - Expulsión

¿Qué puede hacer la escuela?

- Algunos maestros o padres de familia han dicho que el acoso escolar es “normal,” parte del desarrollo.
- ¡NO ES VERDAD!
- El 25% de los maestros no ven nada de malo con el acoso escolar y por consecuencia solo intervienen en el 4% de los incidentes (*Cohn & Canter, 2002*).
- “Sé el cambio que tú quieres ver en el mundo” –*Mahatma Gandhi*

¿Qué puede hacer la escuela?

- Sección 37.001 del Código de Conducta Estudiantil de Texas:
  - Prohíbe la intimidación, el acoso y la creación de listas de víctimas.
  - Obliga a los empleados escolares a hacer cumplir las prohibiciones.

¿Qué puede hacer la escuela?

- Ordena a los Distritos Escolares a desarrollar programas específicos apropiados para cada nivel de estudios que ayuden en la prevención y combatan problemas de disciplina, incluyendo:
  a. Controlar a los estudiantes en el aula y en los patios escolares;
  b. Disciplinar a estudiantes; y
  c. Prevenir y combatir problemas de disciplina como la intimidación, el acoso y la creación de lista de víctimas.

¿Qué puede hacer la escuela?

- La presencia física del personal de la escuela en areas “apartadas” puede hacer una diferencia significativa en disuadir el acoso escolar.

Sitios de ayuda

- Cyberbulling.us
- Stopbullyingnow.hrsa.gov
- Character.org/bullyprevention
- Niot.org/nios

Sitios de ayuda

- www.fundacionenmovimiento.org.mx
- www.psico.mx/bullying/chihuahua
- http://asi-mexico.org/sitio/
- www.altoalbullying.org

Adolescentes:

Nuevos retos que usted nunca enfrentó

Jo Anne Bernal
Procuradora del Condado