



PUBLIC HEARING NOTICE

FM 3380 (Manuel F. Aguilera Highway)
from 0.35 Mile South of State Highway 20 (Alameda Avenue) to IH-10
El Paso County, Texas
CSJ: 0924-06-311

The Texas Department of Transportation (TxDOT), the County of El Paso, and the Camino Real Regional Mobility Authority will conduct a public hearing on Tuesday, July 29, 2014 for the proposed FM 3380 (Manuel F. Aguilera Highway) from 0.35 Mile South of SH 20 (Alameda Avenue) to IH-10 in eastern El Paso County, Texas. The Public Hearing will be held at the Rogelio Sanchez Road and Bridge Building located at 1331 North Fabens Road, Fabens, Texas 79838. The hearing will consist of an Open House followed by a formal presentation. The Open House will begin at 6:00 pm. to allow for questions and review of project exhibits. The formal presentation will begin at 7:00 p.m., followed by a public comment period. During the formal comment period no questions will be answered.

The purpose of the hearing is to provide information about the proposed improvements. The County of El Paso recently completed construction of a county-funded portion of Manuel F. Aguilera Highway (referred to as **Phase I**), which extends from the new Tornillo-Guadalupe Port-of-Entry (POE) to SH 20 (Alameda Avenue), southwest of Tornillo, El Paso County, Texas.

The Current Project consists of a new 3.88-mile section of Manuel F. Aguilera Highway from 0.35 mile south of SH 20 to I-10. **Phase II** will build a two-lane roadway providing a direct connection from Manuel F. Aguilera Highway Phase I to I-10. This phase would construct an overpass over the SH 20 and adjacent Union Pacific Railroad (UPRR) rights-of-way. The Horizon 2040 Metropolitan Transportation Plan (MTP) lists the Year of Expenditure for Phase II as 2014. A total of 201.97 acres of land is needed for the project.

Maps showing the project location and design, the environmental document, tentative construction schedule, and other information relative to the project file are on-file and available for review at the El Paso County Road and Bridge Office located at 800 East Overland Avenue - Suite 407, El Paso, Texas 79901.

Additional project-specific information is available online at <http://www.epcounty.com/meetings/public/MFAguileraHighway.pdf>. Persons interested in attending the Public Hearing that have special communication or accommodation needs are encouraged to contact Norma Rivera Palacios (915) 546-2015 at least two working days prior to the meeting. TxDOT and the County of El Paso will make all reasonable efforts to accommodate other special needs as requested.

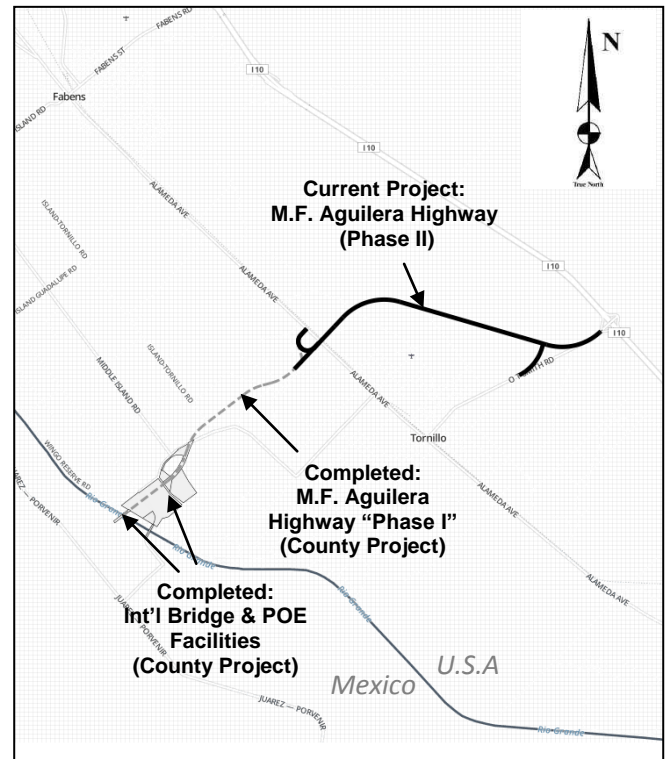

Verbal and/or written comments will be accepted at the Public Hearing. Written comments may also be submitted up to 10 days after the Public Hearing, on or prior to Friday, August 8, 2014. Comments sent by mail to 12821 West Golden Lane, San Antonio, Texas 78249 (attention: Sam Blanco), fax to (210) 699-6426, or email to sblanco@rkci.com. If you have any questions or would like to discuss the project in more detail, please contact Ernesto Carrizal, P.E., at 915-546-2015.



AVISO DE AUDIENCIA PÚBLICA

FM 3380 (Carretera Manuel F. Aguilera)

Desde 0.35 millas al sur de La Carretera Estatal 20 (Avenida Alameda) hasta IH-10

Condado de El Paso, Texas

CSJ: 0924-06-311

El Departamento de Transporte de Texas (TxDOT, por sus siglas en inglés), el Condado de El Paso, y la Autoridad Regional de Movilidad de Camino Real llevarán a cabo una audiencia pública el martes, 29 de julio de 2014 para la propuesta de FM 3380 (Carretera Manuel F. Aguilera) desde 0.35 millas al sur de SH 20 (Avenida Alameda) hasta la IH-10 en el este del Condado de El Paso, Texas. La Audiencia Pública se llevará a cabo en Rogelio Sánchez Road and Bridge Building ubicado en el 1331 North Fabens Road, Fabens, Texas 79838. La audiencia se llevará a cabo en formato de sesión informal y abierta seguida por una presentación formal. La sesión abierta iniciará a las 6:00 pm. para dar tiempo para preguntas y revisar las exhibiciones del proyecto. La presentación formal iniciará a las 7:00 p.m., seguida por un periodo de comentarios del público. No se contestarán preguntas durante el periodo de comentarios formales.

El propósito de la audiencia es de ofrecer información sobre las mejoras propuestas. El Condado de El Paso recientemente completó la construcción de una porción de la Carretera Manuel F. Aguilera financiada por el condado (que se refiere como la **Fase I**), la cual se extiende desde el nuevo Puente Internacional (POE, por sus siglas en inglés) de Tornillo-Guadalupe hasta la SH 20 (Avenida Alameda), al suroeste de Tornillo, Condado de El Paso, Texas.

El Proyecto actual consiste de una nueva sección de 3.88-millas de la Carretera Manuel F. Aguilera desde 0.35 millas al sur de SH 20 hasta la I-10. En la **Fase II** se construirá una calzada de dos carriles los cuales proveerán una conexión directa desde la Fase I de la Carretera Manuel F. Aguilera hasta la I-10. En esta fase se construirá un paso a desnivel sobre SH 20 y adyacente al derecho de vía de Union Pacific Railroad (UPRR). La Fase II del proyecto se encuentra registrada en El Plan de Transporte Metropolitano (MTP) Horizon 2040 con gastos programados en el año 2014. Se requiere un total de 201.97 acres de terreno para el proyecto.

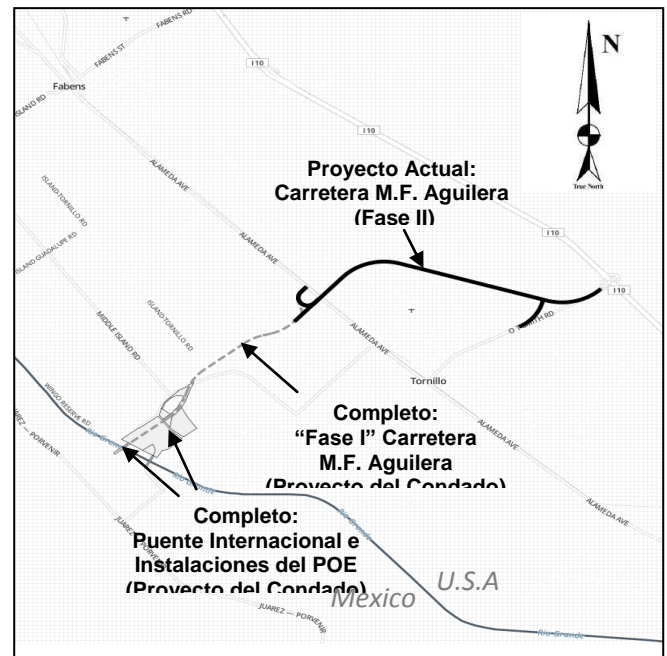

Mapas que muestran la ubicación y diseño del proyecto, el documento ambiental, posible programa de construcción, e información relacionada al proyecto se encuentran disponibles para su revisión en la Oficina de Puentes y Caminos del Condado de El Paso ubicada en 800 East Overland Avenue - Suite 407, El Paso, Texas 79901. Información adicional específica del proyecto se encuentra disponible en <http://www.epcounty.com/meetings/public/MFAguileraHighway.pdf> Toda persona interesada en asistir a la Audiencia Pública que tenga necesidades especiales de comunicación o acomodo se le anima a llamar a Norma Rivera Palacios al (915) 546-2015 por lo menos dos días hábiles antes de la junta. TxDOT y el Condado de El Paso harán todo esfuerzo razonable para cubrir a las necesidades especiales según se soliciten.

Se aceptarán comentarios verbales y por escritos en la Audiencia Pública. Comentarios por escrito también pueden ser entregados hasta 10 días después de la Audiencia Pública, a más tardar el viernes, 8 de agosto de 2014. Se pueden enviar comentarios por correo a 12821 West Golden Lane, San Antonio, Texas 78249 (atención: Sam Blanco), por fax al (210) 699-6426, o correo electrónico a sblanco@rkci.com. Si tiene alguna pregunta sobre el proyecto o desea hablar sobre el proyecto en más detalle, favor de llamar a Ernesto Carrizal, P.E., al 915-546-2015.

FACT SHEET

FM 3380 (MANUEL F. AGUILERA HIGHWAY)

FROM 0.35 MILE SOUTH OF SH 20 (ALAMEDA AVENUE) TO IH-10

El Paso County, Texas

County: El Paso

Length: 3.88 miles

Type: New Construction

Funding: Local (100%)

Right-of-Way Needed: 201.97 ac.

Construction Year: 2014

Location

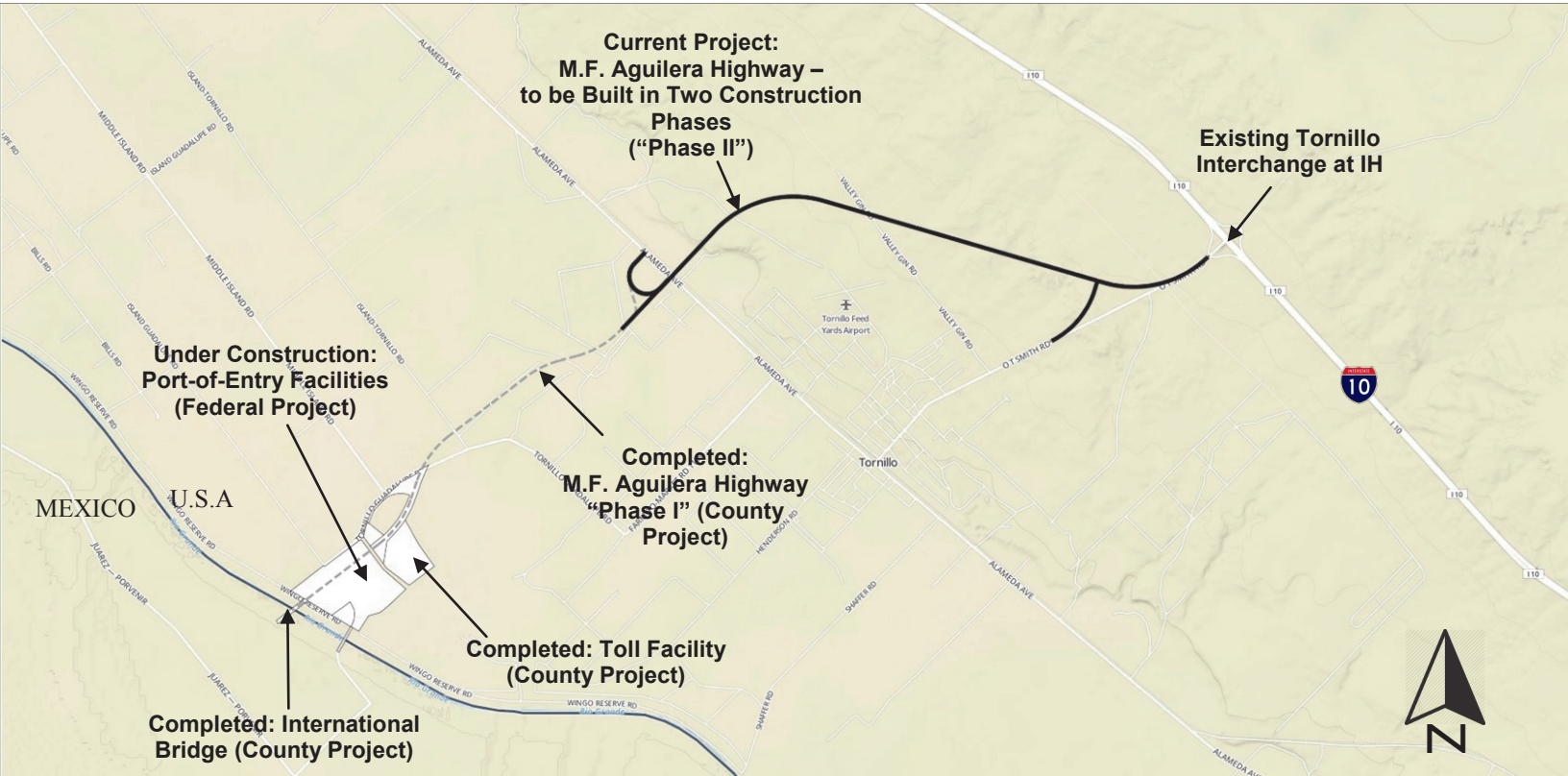

Project Description

The Current Project consists of a new 3.88-mile section of Manuel F. Aguilera Highway from 0.35 mile south of SH 20 to I-10. The overall project will occur in two phases. The current **Phase II** will build a two-lane roadway providing a direct connection from Manuel F. Aguilera Highway to I-10. This phase would construct an overpass over the SH 20 and adjacent Union Pacific Railroad. The Horizon 2040 Metropolitan Transportation Plan lists the Year of Expenditure for Phase II as 2015. **Phase III** will provide an ultimate four-lane build-out including a grade-separated overpass adjacent to the Phase II overpass (upon funding availability).

A total of 201.97 acres of land is needed for the project. Some of this land was previously purchased by El Paso County. Other land is being negotiated, or will be negotiated, after environmental approval. The majority of the required land will be leased from the University of Texas System.



LOCATION MAP

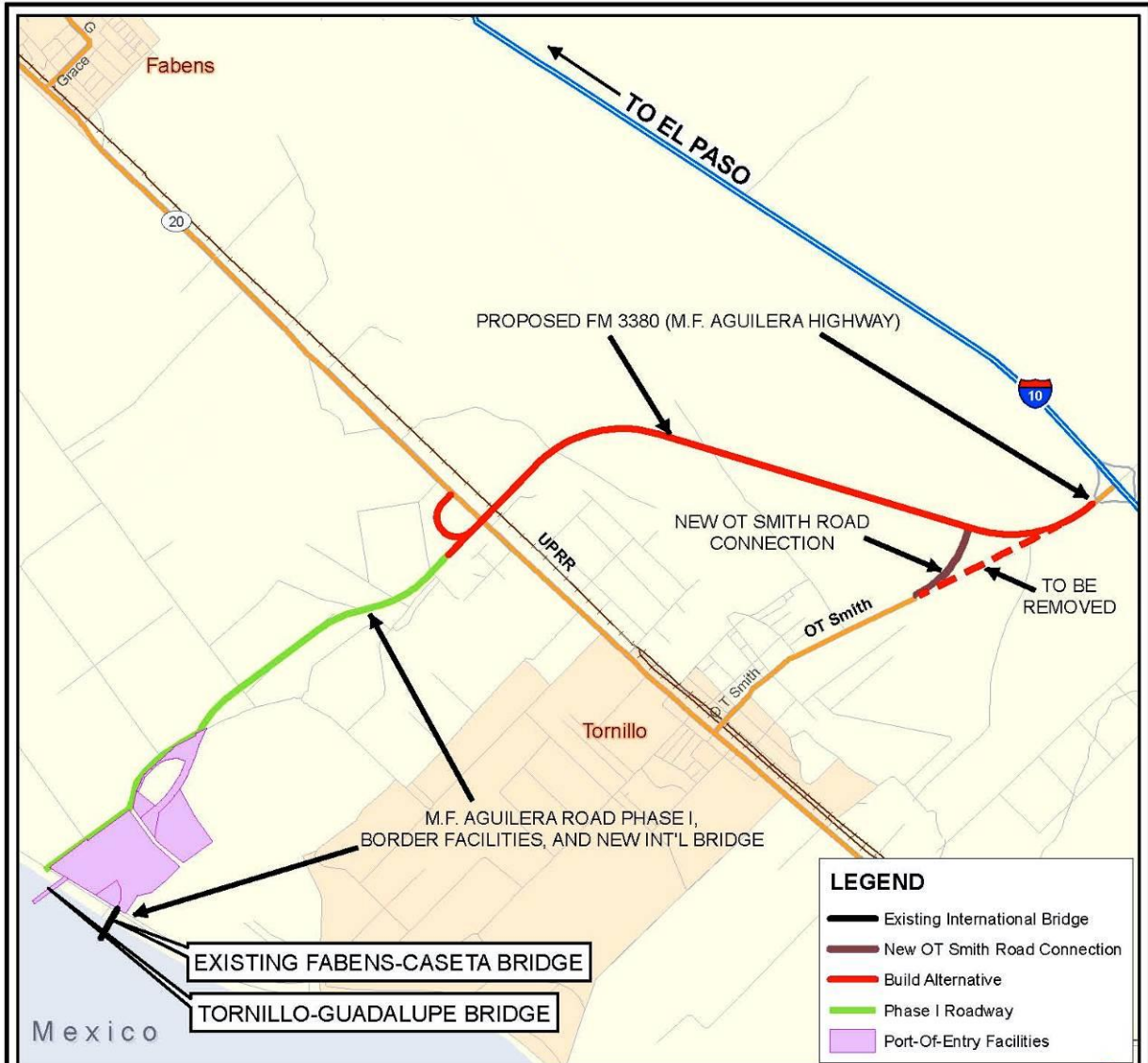

LEGEND

- Existing International Bridge
- New OT Smith Road Connection
- Build Alternative
- Phase I Roadway
- Port-Of-Entry Facilities

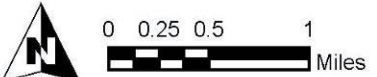

**FIGURE 1
PROJECT LOCATION**

PROPOSED FM 3380
(MANUEL F. AGUILERA HIGHWAY)

EL PASO COUNTY, TEXAS

CSJ: 0924-06-311